

Auditar fluxos de treball. Errors i solucions.

Cas d'ús 17.3

Pla de
capacitació
digital

GenOffice

DXC
TECHNOLOGY

Finançat per
la Unió Europea
NextGenerationEU

Pla de Recuperació,
Transformació
i Resiliència

Next Generation
Catalunya

Generalitat
de Catalunya

CU17. Automatitza i optimitza processos.

17. Introducció.

17.1. Dissenya i executa un flux.

17.2. Configuració i proves d'un flux de treball.

17.3. Auditar fluxos de treball. Errors i solucions.

17.4. Crea fluxos amb l'ajuda de la intel·ligència artificial.

Objectius

- **Aprendre a auditar l'activitat dels fluxos** un cop estan en funcionament.
- Saber **accedir al registre d'execucions** per analitzar resultats i detectar errors.
- **Utilitzar la funció "Anàlisi"** per veure gràfics i indicadors sobre el comportament del flux.
- **Consultar l'historial d'errors** per fer un seguiment detallat de les execucions i millorar el rendiment.
- **Entendre com actuar davant d'un error** d'execució mitjançant la revisió de les accions fallides i la realització de proves.

Automatització de processos

Aspectes rellevants sobre l'ús de Power Automate:

Perfil de l'usuari

- L'eina no és apta per a tothom: cal tenir un **nivell digital avançat**.

Riscos associats a l'automatització

- **Si comences a fer fluxos sense control** es poden generar **problemes greus, com ara fluxos de propietat individual** que es perden si la persona marxa de l'organització o bé **errors de seguretat i manca de manteniment. Els fluxos poden posar en perill la integritat de la informació.**

Protecció de dades personals

- Cal garantir que **qualsevol flux que tracti dades** compleixi amb els **criteris corporatius de protecció de dades**.

Ús d'eines recomanades

- Cal evitar referències o integracions amb **aplicacions externes no validades**.

Suport tècnic

- **Power Automate no té el suport del servei d'atenció a l'usuari (Servei Àtom), per la qual cosa el creador del flux n'és responsable** del funcionament, manteniment i resolució d'incidències.

Audita un flux

A mesura que el flux es posa en marxa, comença a treballar de forma automàtica. Sobretot al principi, la Lídia està a l'aguait per comprovar que no hi hagi errors en les execucions. Normalment, quan un flux comet un error, hauria de rebre un correu electrònic, però, tot i això, periòdicament revisa que s'executin correctament des de l'historial. A més, des d'aquí pot conèixer altres opcions interessants com el nombre d'execucions o d'activitats.

**Mirem, doncs, com audita la Lídia el flux per aprendre'n.
Endavant!**

Registre d'execucions

Un cop el flux està en funcionament, pots accedir al **registre d'execucions** per revisar quan i com s'ha executat. Aquesta opció et permet **detectar possibles errors, comprovar si el flux ha funcionat correctament i analitzar-ne la freqüència d'activació**.

Per consultar-lo, obre el detall del teu flux a **Gestió de sol·licituds (1)** prement sobre el nom, des de la pestanya **Els meus fluxos (2)**.

Nom	Data de modificació	Tipus
Gestió de sol·licituds	Fa 16 h	Automatitzat
Seguiment semanal de peticions	Fa 1 dia	Programat
Seguiment de Respostes	Fa 1 dia	Automatitzat
Avis al responsable	Fa 1 dia	Instantània

Analitzar les dades del flux

Dins del detall del flux, clica la funció **“Anàlisi” (1)**.

Aquesta secció et **mostrarà una sèrie de gràfics i indicadors visuals** que resumeixen el comportament del flux d’una manera clara i estructurada.

Detalls

Flux	Gestió de sol·licituds	Estat	Activat
Propietari principal	GenOffice Capacitació	Data de creació	12 de juny, 21:15
		Data de modificació	18 de juny, 21:03
		Tipus	Automatitzat
		Pla	Aquest flux s'executa al pla de Propietari

Historial d'execucions de 28 dies

Inici	Durada	Estat
18 de juny, 21:04 (Fa 16 h)	00:00:02	La prova s'ha realitz
18 de juny, 20:28 (Fa 17 h)	00:00:01	Correcte
18 de juny, 20:28 (Fa 17 h)	00:00:02	Correcte
18 de juny, 20:26 (Fa 17 h)	00:00:02	Correcte
18 de juny, 20:26 (Fa 17 h)	00:00:03	Correcte

Connexió 1

Microsoft Forms genofficecapacitacio.transform

Copropietaris Defineix el propietari principal Comparteix

GenOffice Capacitació

Mineria de processos (versió preliminar) Milloreu el flux

Duració mitjana de l'execució: 00:00:03

Aplicacions i fluxos associats

No teniu cap aplicació associada a aquest flux. [Més informació](#)

Analitzar les dades del flux

Un cop dins, hi trobaràs informació en forma de gràfics sobre:

Nombre total d'accions executades (1).

Nombre total d'execucions del flux (2).

Nombre total d'errors (3).

Historial d'errors

Power Automate permet **consultar l'historial d'errors (1)** per conèixer en detall la freqüència i el funcionament del flux.

En aquesta pantalla, també podem veure **el temps mitjà que triga a completar-se (2)** tot el flux.

Pots prémer **“Totes les execucions” (3)** per veure totes les execucions registrades, amb indicadors que mostren si han estat correctes o han fallat.

Detalls

Flux: Gestió de sol·licituds
 Estat: Activat
 Propietari principal: GenOffice Capacitació
 Data de creació: 12 de juny, 21:15
 Data de modificació: 18 de juny, 21:03
 Tipus: Automatitzat
 Pla: Aquest flux s'executa al pla de Propietari

Connexions

Microsoft Forms genofficecapacitacio.transform

Copropietaris

GenOffice Capacitació

Mineria de processos (versió preliminar)

Duració mitjana de l'execució: 00:00:03

Historial d'execucions de 28 dies

Inici	Durada	Estat
18 de juny, 21:04 (Fa 16 h)	00:00:02	Correcte
18 de juny, 20:28 (Fa 17 h)	00:00:01	Correcte
18 de juny, 20:28 (Fa 17 h)	00:00:02	Error
18 de juny, 20:26 (Fa 17 h)	00:00:02	Correcte
18 de juny, 20:26 (Fa 17 h)	00:00:03	Correcte

Historial d'errors

Si vols trobar una execució antiga que no apareix a simple vista a l'historial d'execucions, pots consultar-ho amb aquesta vista i així veure **un llistat de totes les execucions (1)**.

Aquesta informació t'ajuda a **detectar incidències recurrents, avaluar el rendiment global del flux** i aplicar millores al disseny del procés automatitzat.

2

1

Hora d'inici	Durada	Estat
18 de juny, 00:11 (Fa 1 dia)	00:00:07	La prova s'ha realitzat correcta...
18 de juny, 00:04 (Fa 1 dia)	00:00:08	La prova s'ha realitzat correcta...
17 de juny, 23:59 (Fa 1 dia)	00:00:09	La prova s'ha realitzat correcta...
17 de juny, 20:26 (Fa 1 dia)	679 ms	Error en la prova
17 de juny, 20:21 (Fa 1 dia)	570 ms	Error en la prova
17 de juny, 20:16 (Fa 1 dia)	788 ms	Error en la prova
17 de juny, 20:14 (Fa 1 dia)	586 ms	Error en la prova
17 de juny, 20:13 (Fa 1 dia)	711 ms	Error en la prova
17 de juny, 20:10 (Fa 1 dia)	997 ms	Error en la prova
17 de juny, 20:10 (Fa 1 dia)	819 ms	Error en la prova
17 de juny, 20:08 (Fa 1 dia)	787 ms	Error en la prova
		Error
		Error

Aquests **registres es conserven durant un màxim de 28 dies** per complir amb el Reglament General de Protecció de Dades (RGPD). Si els vols conservar, els pots descarregar en CSV (2).

Comprovador de flux

L'eina **Comprovador de flux (1)**, accessible des de la **finestra de detall del flux (2)**, permet detectar errors o advertències abans d'entrar al mode editar.

Aquesta funcionalitat **analitza la configuració i mostra si hi ha camps buits, accions mal definides o problemes de connexió**, com dins del mode "Edita" que has vist al [cas d'ús 17.2](#).

És una eina clau per revisar errors i garantir el bon funcionament del flux.

Inici	Durada	Estat
18 de juny, 21:04 (Fa 16 h)	00:00:02	La prova s'ha realitzat
18 de juny, 20:28 (Fa 17 h)	00:00:01	Error en la prova
18 de juny, 20:28 (Fa 17 h)	00:00:02	Error
18 de juny, 20:26 (Fa 17 h)	00:00:02	Correcte
18 de juny, 20:26 (Fa 17 h)	00:00:03	Correcte

Què cal fer en cas d'error d'execució?

Quan un flux falla durant l'execució, Power Automate ho reflecteix al registre amb l'estat **"Error"** (1). En canvi, si l'execució ha estat correcta, s'indica com a **"Correcte"** (2), i també es **distingeix si es tracta d'una prova, i mostra si ha tingut èxit o no** (3).

Aquesta informació permet **analitzar què ha passat i aplicar les correccions necessàries** per garantir el bon funcionament del flux.

- Circle 1:** Points to the "Estat" column for the execution on 18 de juny, 20:26 (Fa 17 h), which is "Correcte".
- Circle 2:** Points to the "Estat" column for the execution on 18 de juny, 20:28 (Fa 17 h), which is "Error".
- Circle 3:** Points to the "Estat" column for the execution on 18 de juny, 21:04 (Fa 16 h), which is "La prova s'ha realitzat".

Inici	Durada	Estat
18 de juny, 21:04 (Fa 16 h)	00:00:02	La prova s'ha realitzat
18 de juny, 20:28 (Fa 17 h)	00:00:01	Error en la prova
18 de juny, 20:28 (Fa 17 h)	00:00:02	Error
18 de juny, 20:26 (Fa 17 h)	00:00:02	Correcte
18 de juny, 20:26 (Fa 17 h)	00:00:03	Correcte

Què cal fer en cas d'error d'execució?

Si vols veure el detall del flux que dona error, **prem sobre la data i l'hora del flux (1)**.

En fer-hi clic, s'obrirà l'espai de proves del flux que has pogut veure en el cas 17.2 anterior amb les accions correctes i els errors.

Amb aquesta informació, **torna a l'editor del flux, aplica les modificacions necessàries i prova'l** novament mitjançant l'opció "Prova". Això et permetrà validar si l'error s'ha resolt correctament.

Inici	Durada	Estat
18 de juny, 21:04 (Fa 16 h)	00:00:02	La prova s'ha realitzat
18 de juny, 20:28 (Fa 17 h)	00:00:01	Error en la prova
18 de juny, 20:28 (Fa 17 h)	00:00:02	Error
18 de juny, 20:26 (Fa 17 h)	00:00:02	Correcte
18 de juny, 20:26 (Fa 17 h)	00:00:03	Correcte

Recomanacions i bones pràctiques

- **Revisa regularment l'historial d'execucions** per detectar errors ocults o execucions no desitjades.
- **Consulta els gràfics d'anàlisi** per entendre la freqüència i eficàcia del teu flux.
- **Conserva fluxos amb noms clars i la data de l'última revisió** per facilitar l'auditoria.
- **Fes una prova després de cada correcció** per verificar que l'error s'ha resolt.
- **Documenta els errors més freqüents i la resolució corresponent**, especialment en entorns col·laboratius.
- **No donis per bo un flux només perquè no mostri errors**: revisa si fa exactament allò que s'espera que faci.

En aquest cas d'ús has après a...

- **Auditar l'activitat dels fluxos** un cop estan en funcionament.
- **Accedir al registre d'execucions** per analitzar resultats i detectar errors.
- **Utilitzar la funció "Anàlisi"** per veure gràfics i indicadors sobre el comportament del flux.
- **Consultar l'historial d'errors** per fer un seguiment detallat de les execucions i millorar el rendiment.
- **Actuar davant d'un error d'execució** mitjançant la revisió de les accions fallides i la realització de proves.

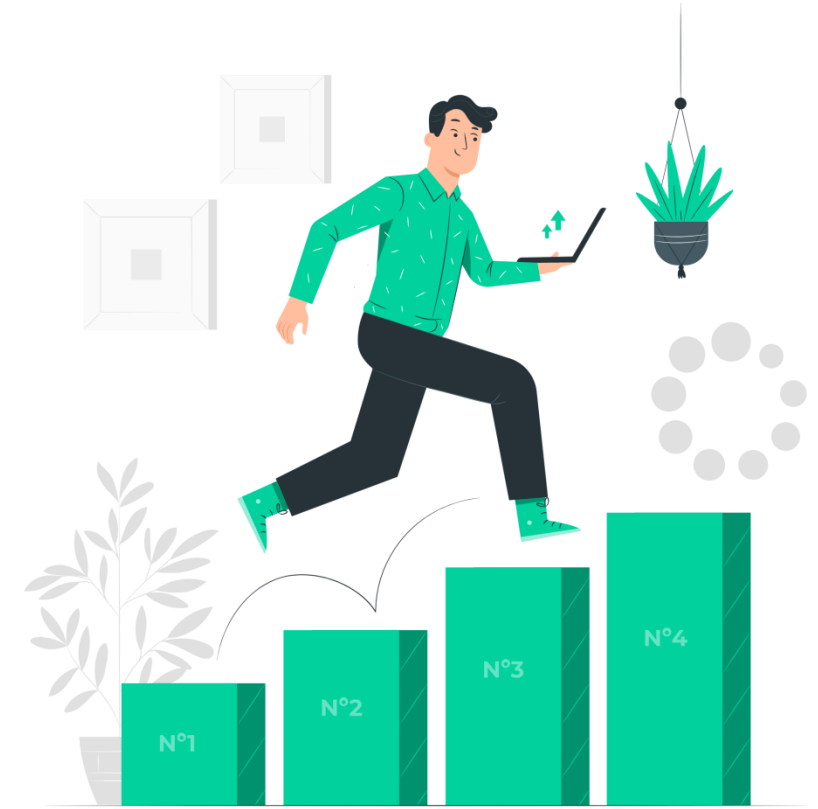

Gràcies per viatjar amb nosaltres!

The illustration shows a train station platform. A sign with the GenOffice logo is mounted on a wall. To the right, a train is stopped at the platform. The train has a white body with a blue stripe and windows showing silhouettes of people waving. In the background, there are silhouettes of people walking on the platform.

GenOffice

T'agraïm el temps que ens has dedicat i esperem que el trajecte hagi estat agradable i que hagi aprofitat al màxim aquest viatge per les diferents eines d'M365.

T'animem a continuar la formació amb la unitat didàctica 17.4 següent que trobaràs just a sota d'aquesta a la mateixa pàgina del cas d'ús.

Esperem que tornis a viatjar amb nosaltres!

Equip GenOffice